

MODULARIO
F. - Cat. S. T. - 315



MINISTERO DELLE FINANZE
DIREZIONE GENERALE DEL CATASTO E DEI SERVIZI TECNICI ERARIALI

Mod. B (Nuovo Catasto Edilizio Urbano)

Lire
20

NUOVO CATASTO EDILIZIO URBANO

(R. DECRETO-LEGGE 13 APRILE 1939, N. 652)

Planimetria dell'immobile situato nel Comune di CANTU' Via LOMBARDIA

Ditta F.lli BALDO, ELIGIO NATO A CANTU' IL 22-2-1934 E CARLO NATO A CANTU' IL 6-11-1938

Allegata alla dichiarazione presentata all'Ufficio Tecnico Erariale di COMO

SCHEDA P n° 0703569

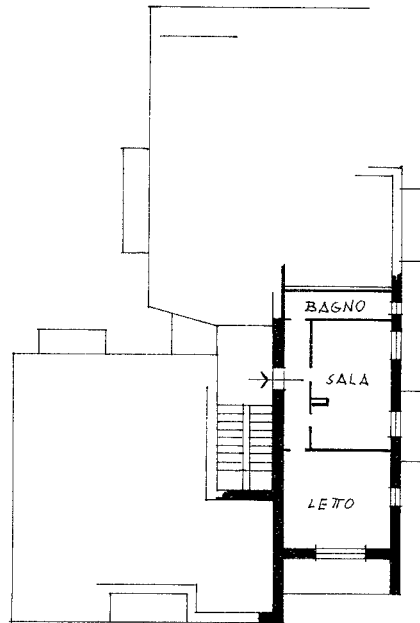

PIANO 2°
H = 3,00

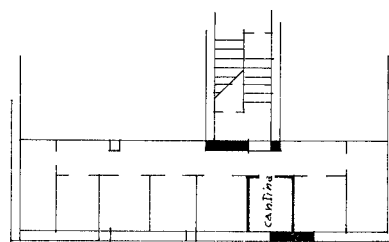

PIANO SEMINTERRATO
H = 2,15

ORIENTAMENTO



SCALA DI 1:200

SPAZIO RISERVATO PER LE ANNOTAZIONI D'UFFICIO

DATA
PROT. N°

Compilata dal DOTT. ING.
(Titolo, nome e cognome del tecnico)
COLOMBO GIORGIO

Iscritto all'Albo de INGEGNERI
della Provincia di COMO

DATA 21-4-1968

Firma: Ing. Giorgio Colombo

Ultima planimetria in atti